

<p>Essence Sp. z o.o. ul. Bielawska 36d/43 05 – 520 Konstancin Jeziorna NIP: 123 – 09 – 94 – 163</p> 	Nr specyfikacji SWE6ISD-S	
	Kod produktu	SWE6ISD (100 056)
	Nazwa produktu Ingestasweet SD 300 - słodzik	
	Wydanie 1 z 12.01.2021	

1. Parametry jakościowe

- ⤴ Wygląd: sypki proszek, technologia suszenia rozpyłowego jednorodny skład, rozpuszczalny w wodzie.
- ⤴ Smak i zapach: bardzo intensywny, naturalny, przyjemny i trwały słodki smak.
- ⤴ Kolor: biało-kremowy, niewielkie różnice kolorystyczne nie wpływają na działanie produktu.
- ⤴ Równoważność słodkości: 1 kg słodzika Ingestasweet SD 300 odpowiada ok. 350 kg sacharozy.

2. Kompozycja

- ⤴ Sacharynian sodu (E 954 iii)
- ⤴ Dihydrochalcon neohesperydyny (2b959).
- ⤴ Konserwant: kwas cytrynowy (E 330)
- ⤴ Nośnik: siarczan sodu, cytrynian trójsodowy, krystobalit.

3. Zastosowanie

- ⤴ Premiksy i mieszanki paszowe dla prosiąt do 4 miesiąca życia. Specjalnie wskazany do maskowania nieprzyjemnych posmaków i zwiększania wczesnego spożycia paszy.

4. Dozowanie

- ⤴ 50 do 175 g/t paszy, w zależności od pożądanego słodkiego smaku.

5. Opakowanie

- ⤴ 25 kg pudło kartonowe lub torba aluminiowa.

6. Przechowywanie

- ⤴ Przechowywać w suchym i przewiewnym miejscu

7. Termin ważności

- ⤴ 24 miesiące od daty produkcji

8. Kraj pochodzenia produktu

- ⤴ Chiny

9. Dodatkowe informacje

- ⤴ Wyprodukowano zgodnie z prawodawstwem europejskim, rozporządzenie (WE) 1831/2003 w sprawie dodatków stosowanych w żywieniu zwierząt.

Dzięki technice suszenia rozpyłowego każda cząsteczka Ingestasweet SD 300 ma dokładnie takie same składniki co sprawia że smak wszystkich komponentów może być odczuwany w tym samym czasie.



Opracował: Radosław Dąbski
Zatwierdził: Tomasz Roży
Data: 12.01.2020

PREZES ZARZĄDU
Tomasz Roży

ESSENCE Sp. z o.o.
ul. Bielawska 36D/43
05-520 Konstancin-Jeziorna
KRS 0000164638 REGON 015499960
NIP 123-09-94-163

<p>Essence Sp. z o.o. ul. Bielawska 36d/43 05-520 Konstancin Jeziorna Poland EU VAT: PL123099163</p> 	Specification numer SWE6ISD-S	
	Product code	SWE6ISD (100 056)
	Product name	
	Ingestasweet SD 300- Sweetener	
Issue 1, date: 12.01.2021		

1. Organoleptic parameters

- ⤴ Appearance: free-flowing fluid powder, spray drying technology - homogeneous composition, water soluble.
- ⤴ Odour and taste: very intense, natural, pleasant and persistent sweet taste.
- ⤴ Colour: white/cream. Slight colour variations don't affect product performance.
- ⤴ Sweetener equivalence: 1 kg of Ingestasweet SD 300 is equivalent to aprox. 350 kg of sucrose.

2. Composition

- ⤴ Sodium Saccharin (E 954 iii).
- ⤴ Neohesperidine Dihydrochalcone (2b959).
- ⤴ Preservative: Citric acid (E 330).
- ⤴ Carrier: sodium sulphate, trisodium citrate, cristobalite.

3. Intended use

- ⤴ Premixes and compound feed for piglets

until 4 months. Specially indicated to mask unpleasant tastes and to stimulate early compsumption.

4. Dosage:

- ⤴ 50 to 175 g/t of feed, according to desired sweet taste.

5. Package

- ⤴ 25 kg carton box or aluminium bag.

6. Storage

- ⤴ Keep in a dry and fresh place.

7. Shelf life

- ⤴ 24 months after manufacturing date.

8. Country of origin of product

- ⤴ China.

9. Additional information

- ⤴ Manufactured in accordance with European Legislation, Regulation (EC) 1831/2003 on additives for use in animal nutrition.

Spray drying technique ensures every particle in Ingestasweet SD 300 has same ingredients which guarantees all the raw materials can be tasted at the same time.

Spray drying

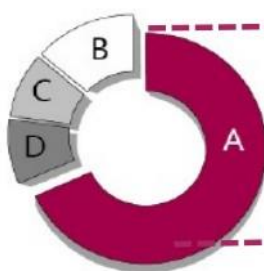

Traditional sweetener

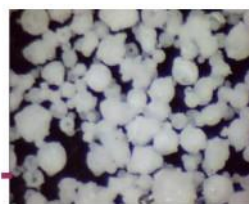

Magnification x 300



Compiled: Radosław Dąbski
Approved: Tomasz Rozy
Date: 12.01.2021

PREZES ZARZĄDU
Tomasz Rozy

ESSENCE Sp. z o.o.
ul. Bielawska 36D/43
05-520 Konstancin-Jeziorna
KRS 0000164638 REGON 01649986
NIP 123-09-94-163